



FONDI STRUTTURALI EUROPEI **pon** 2014-2020



Ministero dell'Istruzione, dell'Università e della Ricerca
Dipartimento per la Programmazione
Direzione Generale per interventi in materia di edilizia scolastica, per la gestione dei fondi strutturali per l'istruzione e per l'innovazione digitale
Ufficio IV

PER LA SCUOLA - COMPETENZE E AMBIENTI PER L'APPRENDIMENTO (FSE-FESR)



LICEO STATALE "Angela Veronese"
Artistico - Economico Sociale - Linguistico - Scienze Umane

Viale della Vittoria 34 - 31044 MONTEBELLUNA (Treviso)
Tel.: 0423 601752 - Fax: 0423 601970 - C.F.: 83005990268 - C.M.: TVPM02000G
E.mail: TVPM02000G@istruzione.it - sito web: www.liceoveronese.it
E.mail pec: TVPM02000G@pec.istruzione.it



Circ. n° 12 /DOCENTI
Circ. n° 12 /STUDENTI
Circ. n° 12 /A.T.A.

Montebelluna, 07 settembre 201

- *A tutti i docenti*
- *A tutti gli studenti e alle loro famiglie*
- *Alla DSGA e a tutto il personale A.T.A.*

Oggetto: Nuove sedi del Liceo Statale "A. Veronese" – Determinazioni logistiche

Si comunica a tutti i destinatari in indirizzo che le nuove sedi sono attualmente operative e si dispone quanto segue:

Accesso ORATORIO – Piazza Monsignor Furlan , 2 _ Montebelluna

per le seguenti classi PIANO TERRA:

2BSU-2ISU-3ASU-5BSU

Ingresso laterale nord –Oratorio-Canonica (cfr. piantina allegata).

per le seguenti classi PIANO PRIMO:

1ASU-1BSU-1ISU-1LSU-2ASU-3BSU-4ASU-4BSU

Ingresso principale lato est –Oratorio-duomo (cfr. piantina allegata).

Accesso SCUOLA MEDIA STATALE Montebelluna

per le seguenti classi PRIMO PIANO scala centrale lato Ovest

1HART-2HART

Ingresso Via Santa Maria in Colle (prima del palazzetto Legrenzi) (cfr. piantina allegata).

Cordiali saluti



Il Dirigente Scolastico
Dott.ssa Rosita De Bortoli

DISPOSIZIONE CLASSI a.s. 2019/2020

piano terra sede centrale

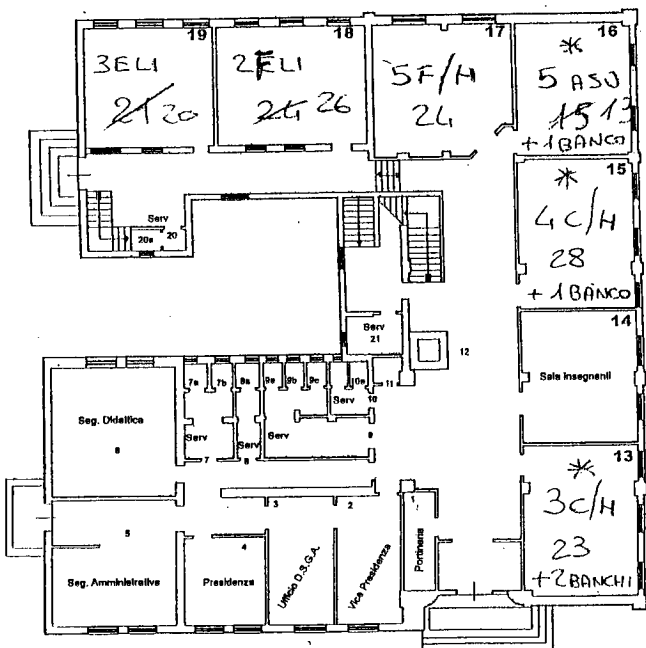

Primo piano sede centrale

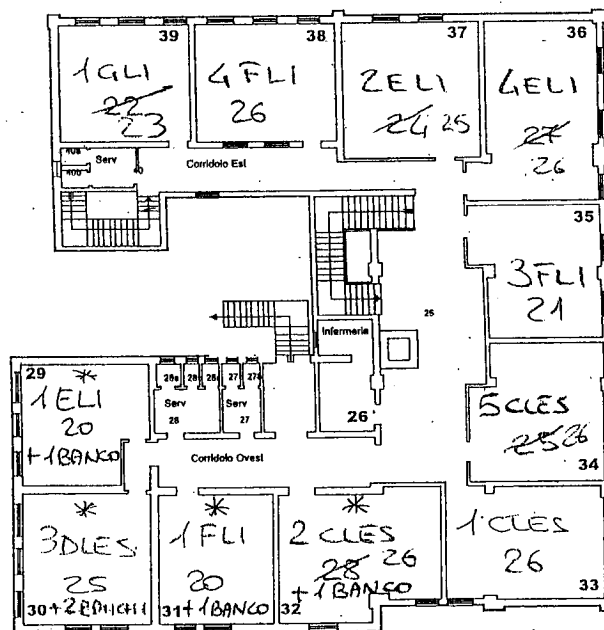

Secondo piano sede centrale

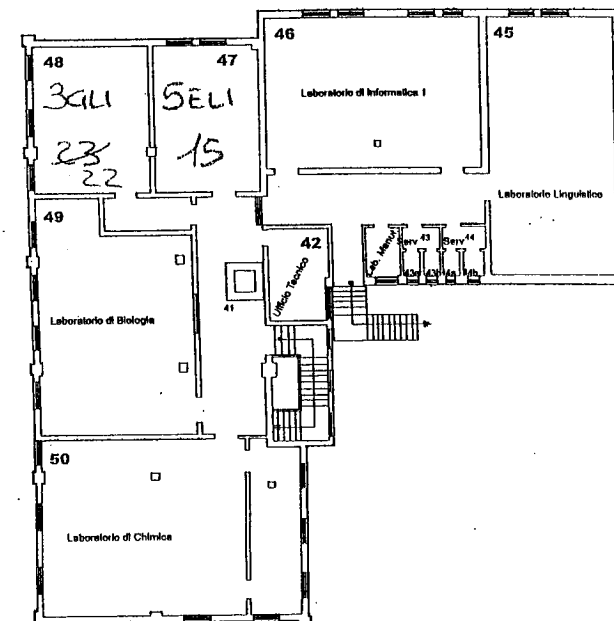

* SOSTEGNO



Via Canova Antonio

ingresso biennio artistico

Via Papa Giovanni XXIII

Via S. Maria In Colle

© 2018 Google

2004

Data di acquisizione delle immagini: 10/



Ingresso da Via S. Maria in Colle